On en présente plus Kristian, dessinateur et caricaturiste reconnu. Son nom est devenu indissociable du Carnaval de Nice depuis 2001, date à laquelle il a rejoint les « Ymagiers », le groupe qui invente et dessine les croquis que les Carnavaliers vont ensuite réaliser pour le bonheur des petits et des grands.

A l’occasion de cette nouvelle édition du Carnaval de Nice Roi de la Mode, NICETOILE s’associe à l’artiste pour une exposition unique qui rend hommage à ses créations. Au premier étage du centre commercial, il sera possible de découvrir jusqu’au 29 février, une vingtaine de croquis du dessinateur ainsi que des photographies des chars inspirés de ses œuvres et des affiches réalisées pour les précédentes éditions. L’artiste sera également présent ce 22 février pour une séance de dédicace de 16h30 à 18h30.

Une rétrospective qui permet de comprendre l’immense travail fourni par ces inventeurs géniaux qui font du Carnaval de Nice, l’un des plus célèbres du monde.

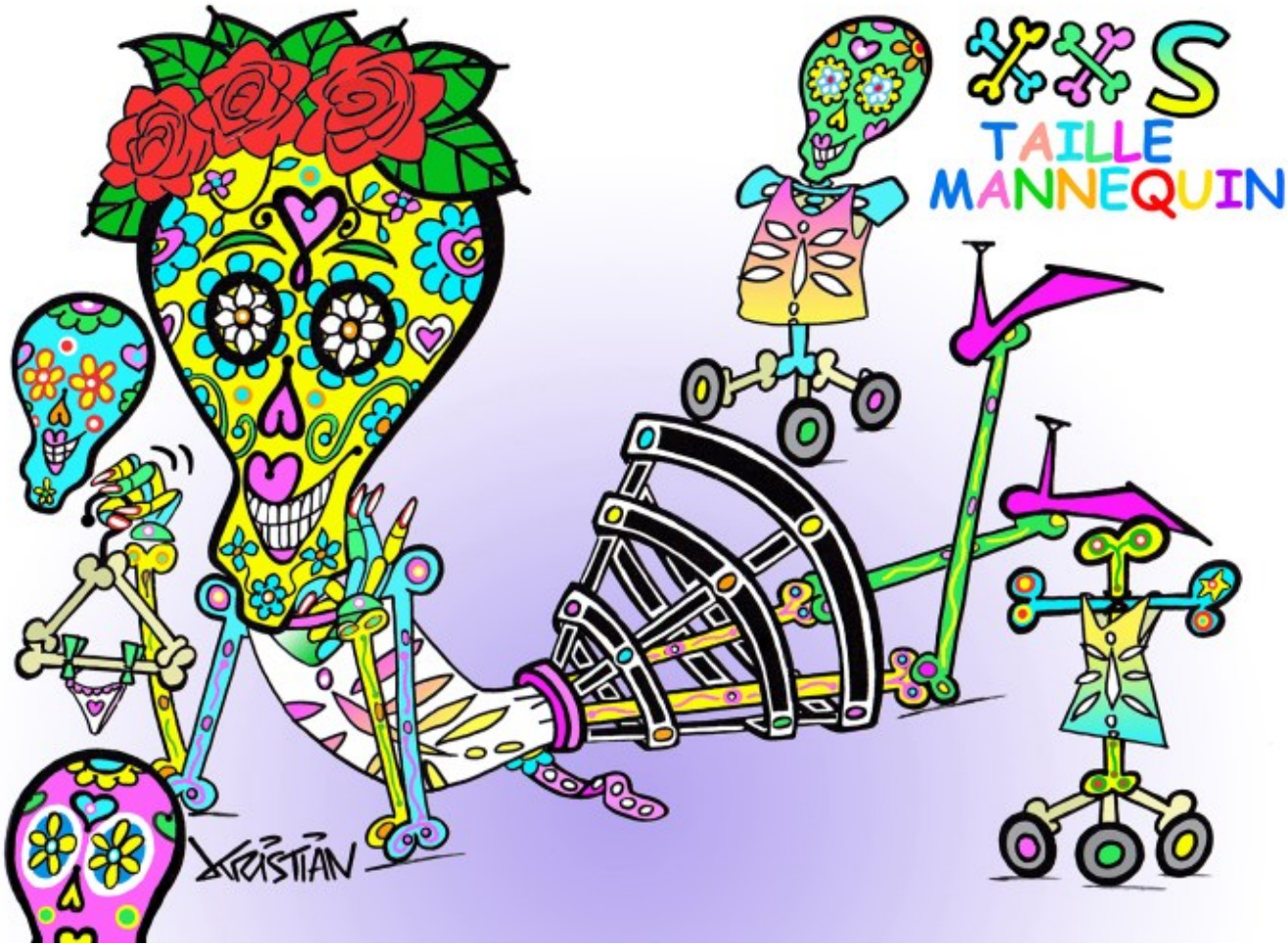

Le centre commercial ne s’arrête pas là, puisqu’il propose également une expositions de costumes liés au Carnaval ainsi que des ateliers créatifs pour les enfants jusqu’à la fin du mois.

A découvrir au plus vite.

Andy Calascione

Partager :

- Twitter
- Facebook
- LinkedIn

Prénom ou nom complet
Email
☐ En continuant, vous acceptez la politique de confidentialité
S'abonner à la newsletter